

# KERATIN COMPLEX®

## Guía Rápida



# EBO

## Express Blow Out® Smoothing Treatment

Este servicio express de tratamiento suavizante ofrece un cabello con brillo y más manejable en tan solo una hora, con resultados que permanecen por hasta 6 semanas.

Por qué nos encanta ♥

- Elimina el frizz
- Tratamiento único en una hora
- Servicio de color añadido rentable
- Impulsado por nuestra queratina para un cabello más fuerte y saludable
- Ofrece un brillo radiante
- Perfecto para tratamientos localizados, flequillos o áreas problemáticas
- Reduce el tiempo de peinado diario y hace que el secado con secador sea más rápido y sencillo
- El cabello se puede lavar con champú en tan solo 8 horas después del tratamiento
- Mantiene el color
- Resultados acumulativos
- Resultados hasta 6 semanas



Antes



Después



Comparte las transformaciones de antes y después  
#KERATINCOMPLEX #EXPRESSBLOWOUT

### Consulta Al Cliente ▶ Una consulta adecuada prepara al cliente y a usted para el éxito.

1. Analice el cabello:
  - Textura, porosidad y condición
  - Procesos químicos realizados anteriormente
  - Estilo de vida e historia clínica del cliente
2. Evalúe las expectativas del cliente post tratamiento.
3. Revise el protocolo de post tratamiento y mantenimiento en el hogar.
4. Determine el costo basándose en el largo, la textura y el estado del cabello.
5. Realice la prueba del parche.



1 oz. por aplicación basada en la textura, porosidad y estado del cabello.

## Instrucciones

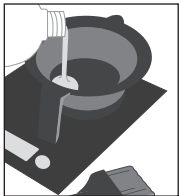

1. Agite bien el embase, mida la cantidad y vierta el tratamiento en un tazón; airee de 10 a 15 minutos.

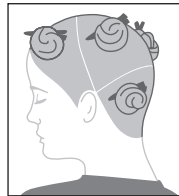

4. Se debe usar guantes. Divida el cabello en 6 secciones.

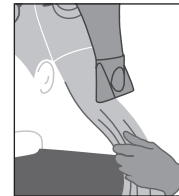

7. Divida el cabello en 6 secciones. Seque el cabello con secador al 80% y utilice los dedos.



2. Lave el cabello con Keratin Complex Clarify Shampoo dos veces.

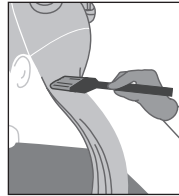

5. Aplique el tratamiento de manera uniforme, a una distancia de ¼ de pulgada/0,6 cm del cuero cabelludo.

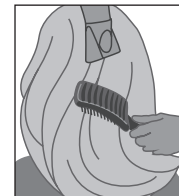

8. Seque con secador al 100% el cabello utilizando un cepillo redondo. Divida el cabello en 6 secciones.



3. Seque el bien el cabello con una toalla.

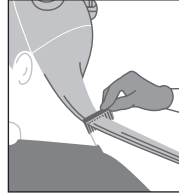

6. Peine para eliminar el exceso de producto.

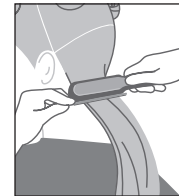

9. Divida en subsecciones de 1 a 2 pulgadas/ 2,5 a 5 cm y pase la plancha siguiendo la guía.

## Guía para el alisado con plancha

Siempre use su criterio profesional al seleccionar la temperatura de la plancha. La temperatura deberá ajustarse según el tipo de cabello del cliente y los procesos químicos que se realizó anteriormente.

### GUÍA PARA EL ALISADO CON PLANCHA

**RANGO DE TEMPERATURA**  
193°-204° C (380°- 400° F)

**CANTIDAD DE PASADAS**  
De 2 a 4 veces, desde la raíz hasta las puntas

**Cuidado Posterior** El cliente no debe utilizar ningún champú tradicional ni mojar el cabello durante al menos 8 horas. Si el cabello se moja, indique al cliente que lo seque con secador y vuelva a pasar ligeramente la plancha a una temperatura baja. El cliente no debe recogerse el cabello ni utilizar sujetadores, clips, colas de caballo o anteojos de sol para sostener o llevar el cabello hacia atrás durante este período. Después de este período de 8 horas, el uso habitual de champú y acondicionador de Keratin Complex ayudarán a mantener la efectividad del tratamiento.