

KERATINCOMPLEX®

Guía Rápida



NKST

Natural Keratin Smoothing Treatment

Disfrute hasta 5 meses de cabello suave, brillante y más manejable con nuestro tratamiento suavizante premiado de queratina natural.

Por qué nos encanta ❤️

- Bloquea la humedad y elimina el frizz
- Formulado con nuestra queratina para un cabello más fuerte y saludable
- Repara al instante los daños
- Aumenta la docilidad
- Ofrece brillo luminoso
- Reduce drásticamente el tiempo de secado con secador
- Aumenta la vitalidad del color
- Resultados acumulativos
- Ganador del premio "Tratamiento Suavizante Favorito" en behindthechair.com durante 9 años consecutivos
- Ganador del premio "Tratamiento Suavizante Favorito" en Beauty Launchpad 2019 Readers Choice Award
- Resultados hasta 5 meses



Antes



Después



Comparte las transformaciones de antes y después
#KERATINCOMPLEX #NKST

Consulta Al Cliente ▶ Una consulta adecuada prepara al cliente y a usted para el éxito.

1. Analice el cabello:
 - Textura, porosidad y condición
 - Procesos químicos realizados anteriormente
 - Estilo de vida e historia clínica del cliente
2. Evalúe las expectativas del cliente post tratamiento.
3. Revise el protocolo de post tratamiento y mantenimiento en el hogar.
4. Determine el costo basándose en el largo, la textura y el estado del cabello.
5. Realice la prueba del parche.

1.5 oz. por aplicación basada en la textura, porosidad y estado del cabello.



Instrucciones

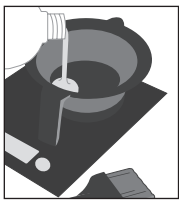

1. Agite bien el embase, mida la cantidad y vierta el tratamiento en un tazón; airee de 10 a 15 minutos.

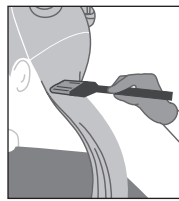

5. Aplique el tratamiento de manera uniforme, a una distancia de 1/4 de pulgada/0,6 cm del cuero cabelludo.

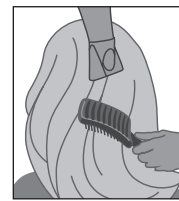

9. Seque con secador al 100% utilizando un cepillo plano con dientes anchos. Divida el cabello en 6 secciones.



2. Lave el cabello con Keratin Complex Clarify Shampoo dos veces.

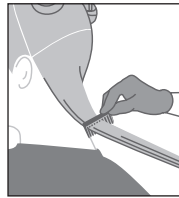

6. Peine para eliminar el exceso de producto.

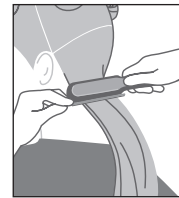

10. Divida en subsecciones de 1/8 de pulgada/0,3 cm y pase la plancha siguiendo la guía. ▼

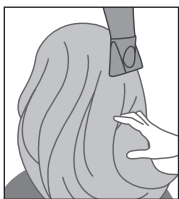

3. Seque el cabello al 100% utilizando sus dedos.



7. Cubra el cabello con una gorra plástica y deje que el tratamiento actúe durante 30 minutos.

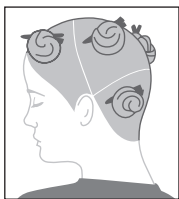

4. Se debe usar guantes. Divida el cabello en 6 secciones.

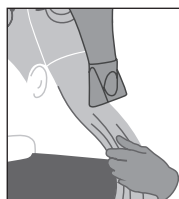

8. Divida el cabello en 6 secciones. Seque el cabello con secador al 80% y utilice los dedos.

Guía para el alisado con plancha

Siempre use su criterio profesional al seleccionar la temperatura de la plancha. La temperatura deberá ajustarse según el tipo de cabello del cliente y los procesos químicos que se realizó anteriormente.

GUÍA PARA EL ALISADO CON PLANCHA

RANGO DE TEMPERATURA

NKST: 193°-204° C (380°- 400° F)

CANTIDAD DE PASADAS:

Fino a medio: De 7 a 10 veces, desde la raíz hasta las puntas
Gruoso, virgen o resistente: De 10 a 12 veces, desde la raíz hasta las puntas

Cuidado Posterior El cliente no debe utilizar ningún champú tradicional ni mojar el cabello durante al menos 72 horas. Si el cabello se moja, indique al cliente que lo seque con secador y vuelva a pasar ligeramente la plancha a una temperatura baja. El cliente no debe recogerse el cabello ni utilizar sujetadores, clips, colas de caballo o anteojos de sol para sostener o llevar el cabello hacia atrás durante este período. Después de este período de 72 horas, el uso habitual de champús y acondicionadores de Keratin Complex ayudarán a mantener la efectividad del tratamiento.